

**CHISON**  
Value Beyond Imaging

# SonoEye

Ultraschall zu jeder Zeit - an jedem Ort



**CHISON**  
Value Beyond Imaging

CHISON Medical Technologies Co., Ltd.

Sales & Service Contact Address: No.9, Xinhuihuan Road, Xinwu District, Wuxi, Jiangsu, China 214028  
TEL : 0086-510-85310937 FAX : 0086-510-85310726 EMAIL : export@chison.com.cn

We reserve the right to make changes to this catalogue without prior notice  
Please contact our local dealer for the latest information.



WWW.CHISON.COM





## Ein überzeugendes Tool für die Diagnostik

- Maximale Mobilität mit jeder Sonde bei einem Gewicht von 100 gr
- Innerhalb von 3 sek. einsatzbereit!

## Maximale Mobilität durch die Nutzung von Tablet oder Smartphone

Sonoeye unterstützt die flexible Anwendung mit Tablet oder Smartphone



 Zuverlässig |  mobil |  intelligent |  einfach und schnell zu bedienen

# SonoEye

Für eine hochwertige Patientenversorgung an jedem Ort.

Mit einem anpassungsfähigen Design für die Nutzung mit Tablet oder Smartphone zu jeder Zeit an jedem Ort für alle Point-of-Care-Anwendungen.



IPX7

## Wasserdicht

Einfach zu reinigen und zu desinfizieren



# Vielfache Anwendungsgebiete

Modernste Technologie für schnelle Diagnostik und Therapie zu jeder Zeit an jedem Ort



Gefäßzugänge



Notfallmedizin

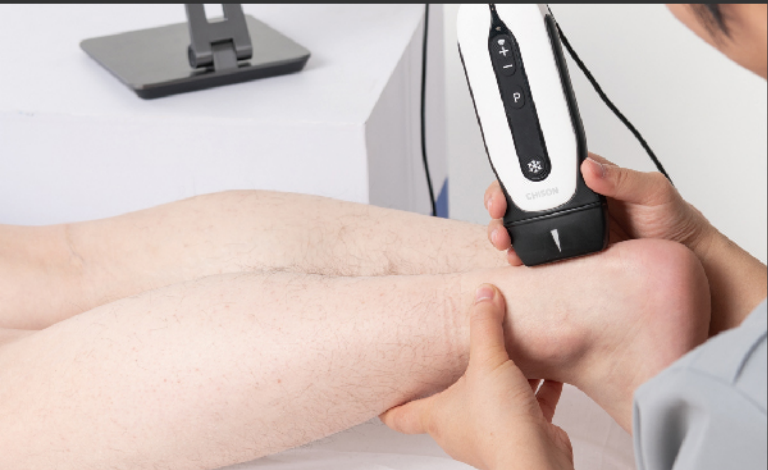

MSK



Anästhesie



Intensivmedizin



POC Ultraschall

# SonoEye APP

- Ein Klick, um die Untersuchung zu starten.
- Ein Klick, um die Untersuchung zu beenden.
- Einfacher Workflow – so einfach wie die Bedienung Ihres Smartphones.

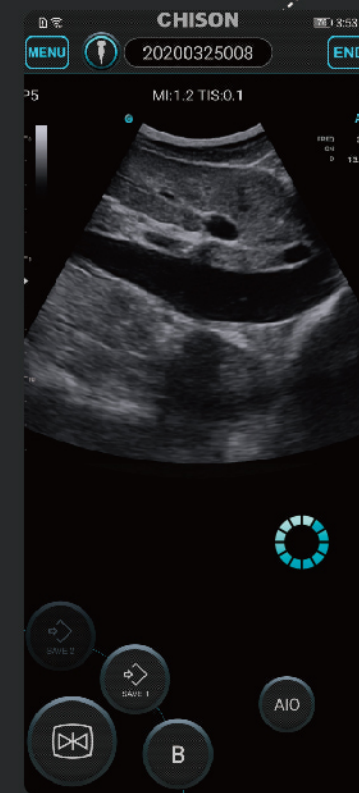

Gain

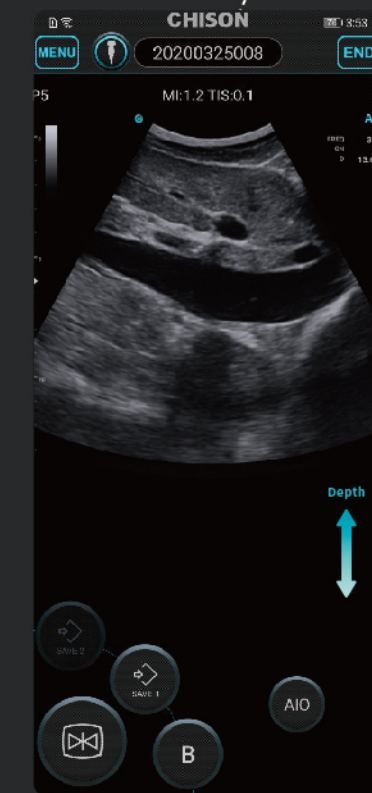

Depth



Focus





CHISON SonoEye bietet eine Vielzahl klinischer Ultraschall-Lösungen mit verschiedenen Schallköpfen.

# FAST, Lunge, OB, Gyn. Urologie, Notfallmedizin

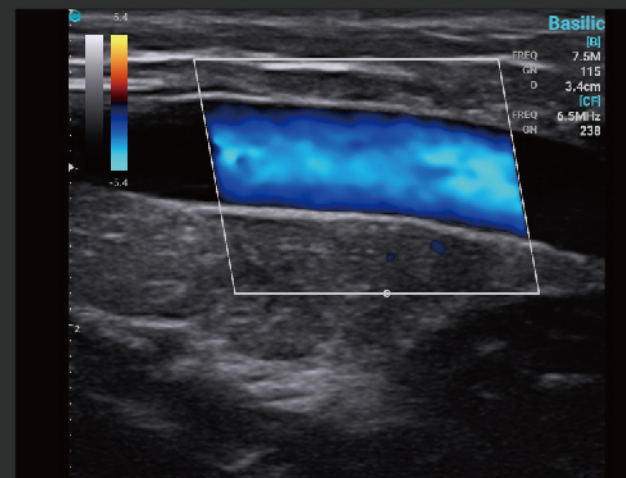

Basilic Vein, B Mode

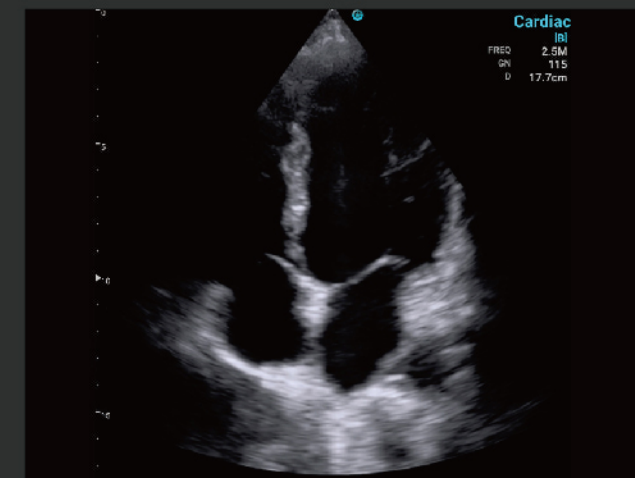

Cardiac, B Mode



## SonoEye P1

7.5Mhz, 30mm,  
Gefäße, MSK, Nerven,  
Lunge, Small Parts,  
Notfallmedizin,  
Intensivmedizin



## SonoEye P2

7.5Mhz, 40mm,  
Gefäße, MSK, Nerven,  
Lunge, Small Parts,  
Notfallmedizin,  
Intensivmedizin

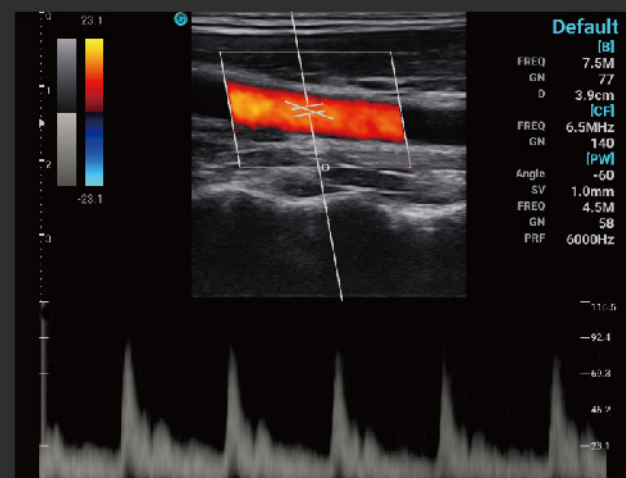

Carotid, PW Mode

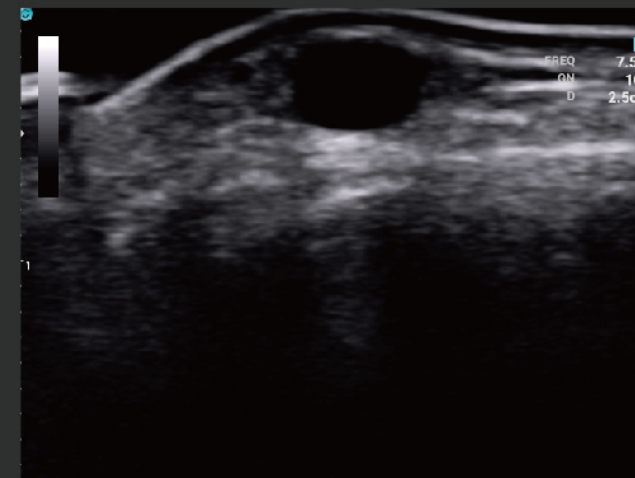

IV, B Mode



## SonoEye P3

3.0Mhz, Herz, Abdomen,  
Lunge, Notfallmedizin



## SonoEye P5

3.5Mhz, Abdomen,  
FAST, Lunge, OB, Gyn,  
Urologie, Notfallmedizin,

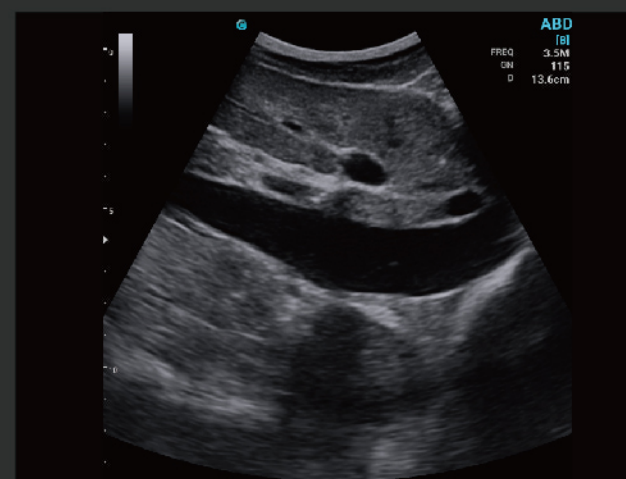

IVC, B Mode

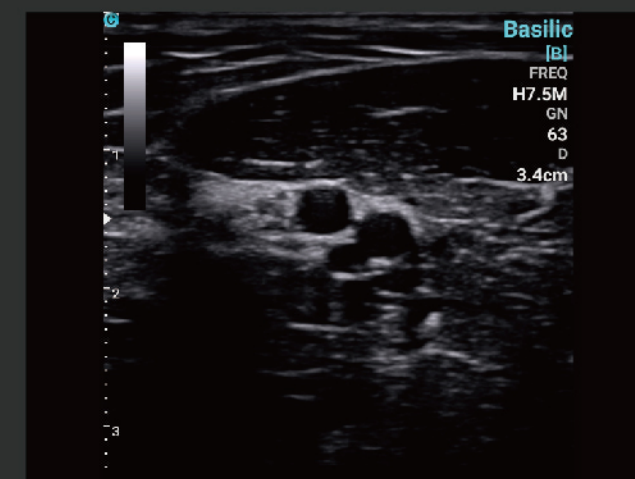

Ulnar Nerve, B Mode